

INSTRUCCIONES DE COLOCACIÓN DE ADHESIVOS PEQUEÑOS

Antes de empezar

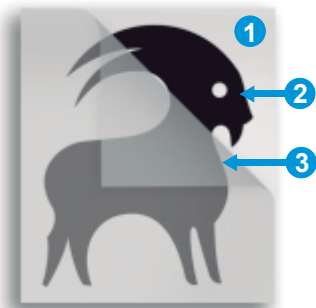

- 1 *Papel siliconado blanco*
- 2 *Adhesivo*
- 3 *Máscara*

Antes de comenzar la aplicación de su adhesivo, tome el tiempo necesario para leer todo el manual de aplicación.

A pesar de ser fáciles de instalar, nuestros adhesivos no son reutilizables y pueden estropearse por la falta de atención, así que debe estar muy concentrado.

Nuestros adhesivos pueden ser aplicados en todas las superficies lisas, como paredes, ventanas, puertas, ventanas, mesas, superficies de metal y plástico, muebles de madera, e incluso en los baños (bañera, azulejos, etc...), pero no pegados en paredes y superficies irregulares.

Antes de aplicar su adhesivo, la superficie debe estar completamente limpia y libre de polvo, grasa y otros residuos que pueden ser visibles y afectar al resultado final.

Las paredes recién pintadas deberán haberse secado durante al menos dos semanas antes de la aplicación.

⚠ *La colocación del vinilo se debe de realizar antes de los 2/3 días de recibido. Se debe de retirar del tubo y almacenarlo en plano durante la espera.*



Espátula



Cinta de arrocero



Cutter

Aplicación general de un adhesivo

⚠ *Por favor, tenga cuidado que no haya superficies pegajosas que se peguen entre sí. Será entonces imposible separar sin dañar el adhesivo. Pida la ayuda de otras manos si es necesario.*

Asegúrese de limpiar y secar la superficie antes de la aplicación. Tome la espátula de aplicación y frote la parte de atrás de tu adhesivo para que la película transparente (transportadora) se una al dibujo adhesivo de vinilo.

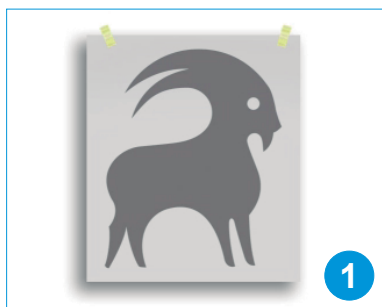

Posicione el motivo y sujételo con cinta de arrocero a la pared.

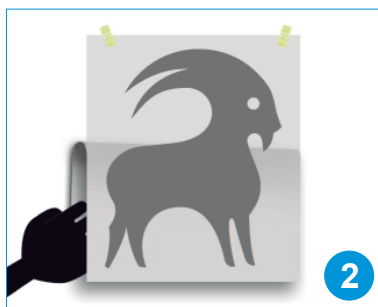

Levantar el motivo y sacar la mitad del papel blanco, asegurándose de que todo el dibujo quede adherido sobre la película transparente (sino frotar hasta que adhiera bien).

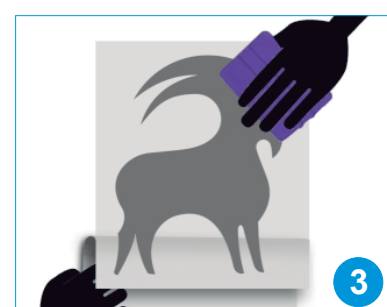

Con la ayuda de la espátula, apriete firmemente a 45° del centro hacia los extremos (arriba) para evitar arrugas y las burbujas de aire. Retire el resto del papel blanco rascando hacia abajo.

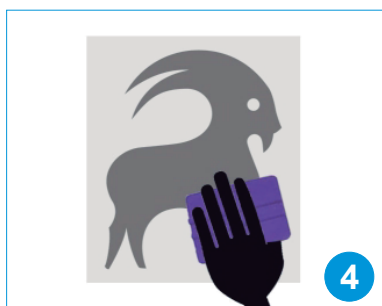

Raspe bien la superficie de la película transparente para que se adhiera bien el adhesivo a la superficie.

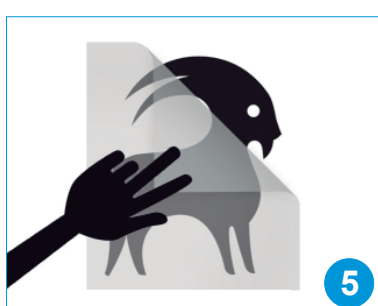

Retire muy delicadamente la película transparente (transportadora) a 180° en relación al adhesivo. Asegúrese de que ninguna parte del dibujo queda fijada en la película.



Y ahora ... Disfrute del placer de vivir con su vinilo.